



Fédération des Parcs Naturels de Wallonie

La Fédération regroupe les 9 Parcs naturels de Wallonie. Son rôle est de créer un partenariat et des échanges entre les différents Parcs naturels, de défendre leurs points de vue au sein de différents groupes d'avis (CSWCN, CRAT, etc.), de les représenter lors de séminaires internationaux et de développer la visibilité et l'image des Parcs naturels en Belgique et à l'étranger.

Date de création : 2003

Adresse : Chemin du moulin, 2
6630 Martelange
+32(0)63 41 21 88
+32(0)474 26.43.45

Site Internet : www.fpnw.be



Parc naturel des Plaines de l'Escaut



Entre Tournai, Mons et la frontière française s'étend une vaste plaine alluviale où de fragiles écosystèmes, une ruralité en plein essor et un tourisme respectueux cohabitent sous l'égide du Parc naturel et de ses six communes affiliées. Modes de découverte conseillés: paysager, gastronomique, sportif, patrimonial, naturaliste, ornithologique...

Maison du Parc : Rue des Sapins, 31
7603 Bon-Secours
069/77.98.10

Site Internet : www.plainesdesescaut.be



Parc naturel Viroin-Hermeton



Entre Mariembourg, Couvin et Givet coule le Viroin, qui a donné au Parc naturel Viroin-Hermeton une partie de son nom. Un territoire en forme d'écrin à trois compartiments : chacun recèle un trésor vert, préservé et utilement mis en valeur pour les touristes. Dépaysement garanti à 1h30 de Bruxelles !

Maison du Parc : Rue d'Avignon, 1
5670 Nismes
060/39.17.90

Site Internet : www.pnvh.be



Parc naturel Hautes Fagnes-Eifel



C'est l'aîné, l'un des plus vastes et le plus emblématique des neuf Parcs naturels wallons. Avec ses 72.000 hectares, le Parc naturel Hautes Fagnes-Eifel offre bien plus que les étendues de landes protégées qui font sa réputation. Les forêts et le bassin de l'Our, les lacs de barrage et les villages pittoresques complètent une carte postale remarquable.

Maison du Parc : Route de Botrange, 131b
4950 Roberville
080/44.03.00

Site Internet : www.botrange.be



Parc naturel Haute-Sûre Forêt d'Anlier



Tourisme de mémoire, randonnée, gastronomie, bol d'air et vues imprenables : le programme de visite du bassin de la Haute-Sûre et de la Forêt d'Anlier est aussi varié que le sont les paysages de ce Parc naturel, décors grandioses de découvertes simples et vraies.

Maison du Parc : Chemin du Moulin, 2
6630 Martelange
063/45.74.77

Site Internet : www.parcnaturel.be



Parc naturel du Pays des Collines



C'est un pays de légendes, de bocages et de collines qui rehaussent le plat pays qu'est la Wallonie picarde. Au cœur des villages, on croise des Géants et on y concocte brassins, fromages ou cosmétiques à base de lait d'ânesse. Grâce à ses habitants et décideurs, les Collines sont devenues Parc naturel, source de belles découvertes et d'un tourisme durable.

Maison du Parc : Ruelle des Ecoles, 1
7890 Ellezelles
068/54.46.03

Site Internet : www.paysdescollines.be



Parc naturel des Hauts-Pays



Les Hauts-Pays offrent un concentré de dépaysement à 5 km à vol de Pic épeiche des boulevards de Mons. Et à quelques encablures des industrielles Valenciennes et Maubeuge. Cette petite Ardenne hennuyère ne culmine peut-être pas à plus de 160 mètres mais ses charmes très terre-à-terre rachètent largement la petitesse de ses sommets.

Maison du Parc : Rue des Jonquilles, 24
7387 Onnezies
065/46.09.38

Site Internet : www.pnph.be



Parc naturel des Vallées de la Burdinale et de la Mehaigne



Aux confins des provinces de Liège, Namur et du Brabant Wallon, quatre entités de la Hesbaye liégeoise sont réunies dans un Parc Naturel formé autour du confluent des rivières Burdinale et Mehaigne. Quiétude et émerveillement sont au rendez-vous de chaque foulée.

Maison du Parc : Rue de la Burdinale, 6
4210 Burdinne
085/71.28.92

Site Internet : www.burdinale-mehaigne.be



Parc naturel des Deux Ourthes



Au cœur de l'Ardenne, le Parc naturel des Deux Ourthes présente un visage pluriel, partagé entre de vastes étendues herbagères et forestières, des vallées encaissées aux versants vertigineux et des plateaux de fagnes, tourbières et landes culminant à plus de 600 mètres d'altitude. Un territoire idéal pour que nature et vie humaine ne se marchent pas sur les pieds.

Maison du Parc : Rue de Laroche, 8
6660 Houffalize
061/21.04.00

Site Internet : www.pndo.be



Parc naturel de la Vallée de l'Attert



Le Parc naturel de la Vallée de l'Attert a beau représenter le plus petit des neuf Parcs naturels de Wallonie, ses 7.000 hectares n'en méritent pas moins le détour ! A mi-chemin entre Arlon et Martelange, l'entité d'Attert et la vallée éponyme se confondent en un ensemble cohérent, respirant la sérénité tout en réservant son lot de découvertes.

Maison du Parc : Voie de la Liberté, 107
6717 Attert
063/22.78.55

Site Internet : www.aupaysdelattert.be



Découvrez les Parcs naturels de Wallonie



Parc naturel ?

C'est un territoire rural à forte identité qui recèle des paysages remarquables et abrite une flore et une faune encore nombreuses et diversifiées.

Pour préserver ces richesses souvent très fragiles, menacées parfois par l'activité de l'homme, la Région wallonne s'est dotée en 1985 d'un outil : le Parc naturel.

Son originalité est de fédérer au sein d'une ou plusieurs communes des valeurs identitaires et une vision partagée du devenir de son territoire, déterminées à porter ensemble un projet de développement permettant à ses habitants de continuer à y vivre, travailler et se ressourcer tout en préservant leur patrimoine naturel et leurs paysages.

Ses missions

- Assurer la protection, la gestion et la valorisation du patrimoine naturel et paysager
- Définir et orienter les projets d'aménagement du territoire suivant les principes du développement durable
- Assurer le développement économique, social et culturel
- Expérimenter de nouveaux modes de gestion de l'espace rural
- Organiser l'accueil, l'éducation et l'information du public

Quelques chiffres

- 9 Parcs naturels
- 47 communes
- 200.000 habitants
- 18 % du territoire wallon

Éditeur responsable : FPNW · Réalisation et mise en page :
© FPNW juin 2011 · Imprimeur : G. Doneux et Fils
Imprimé sur papier FSC avec des encres végétales

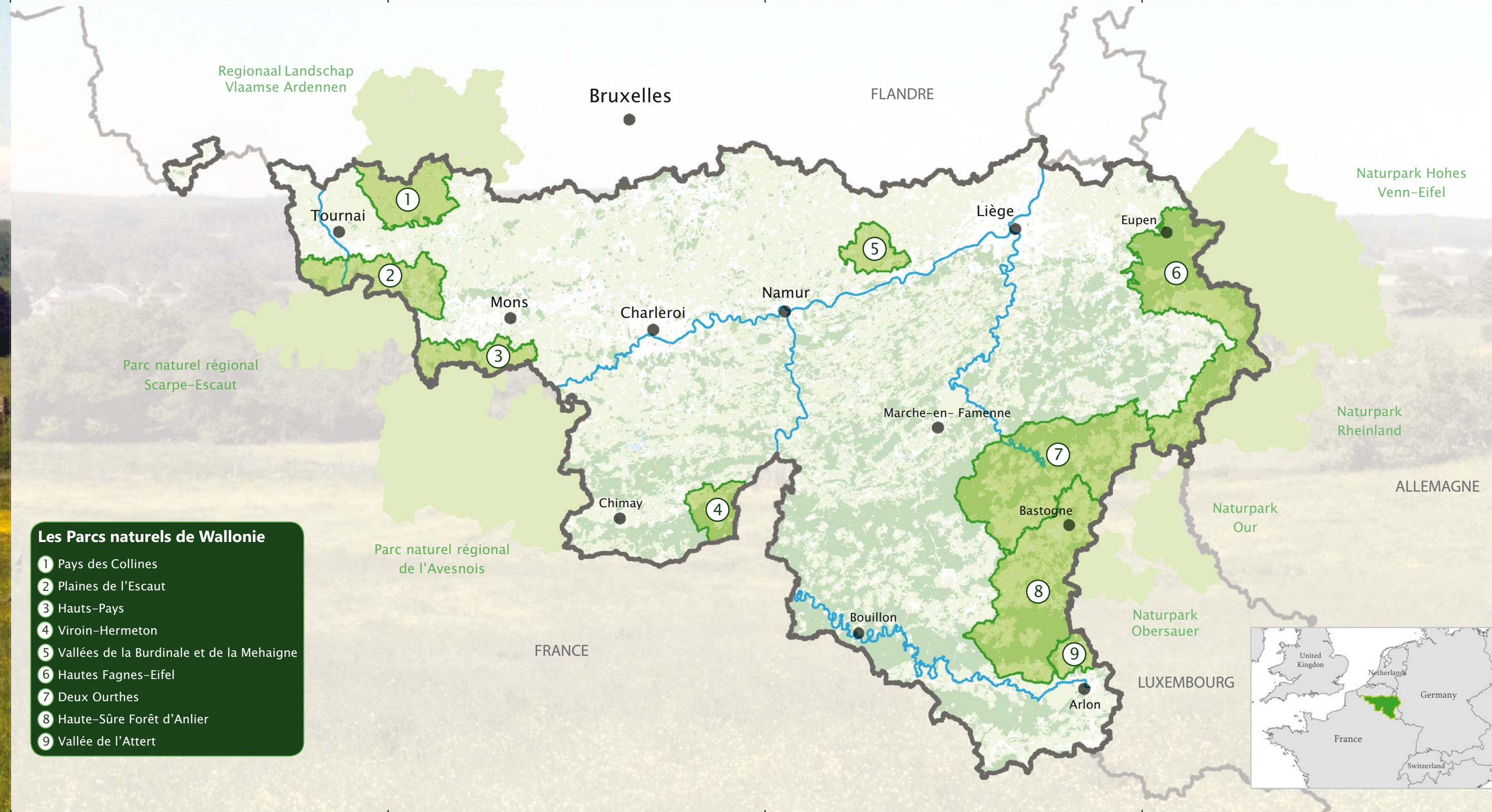

Les Parcs naturels de Wallonie

- 1 Pays des Collines
- 2 Plaines de l'Escaut
- 3 Hauts-Pays
- 4 Viroin-Hermeton
- 5 Vallées de la Burdinale et de la Meuse
- 6 Hautes Fagnes-Eifel
- 7 Deux Ourthes
- 8 Haute-Sûre Forêt d'Anlier
- 9 Vallée de l'Attert

Concrètement !

Plantation de vergers de variétés anciennes Création de mares

Eco-jardins **Restauration et entretien de milieux naturels**

Plantation de haies Restauration du réseau écologique

Remise d'avis Permis d'urbanisme Observatoire du paysage

Charte paysagère
Route paysagère Valorisation des patrimoines

Expérimentation de la biométhanisation Filière bois-énergie

Valorisation des produits du terroir Label de qualité

Mesures agri-environnementales Gestion durable des sols

Visites guidées
Sentiers didactiques Education au territoire

Animations scolaires

Conférences Ecocitoyenneté
Fête du Parc